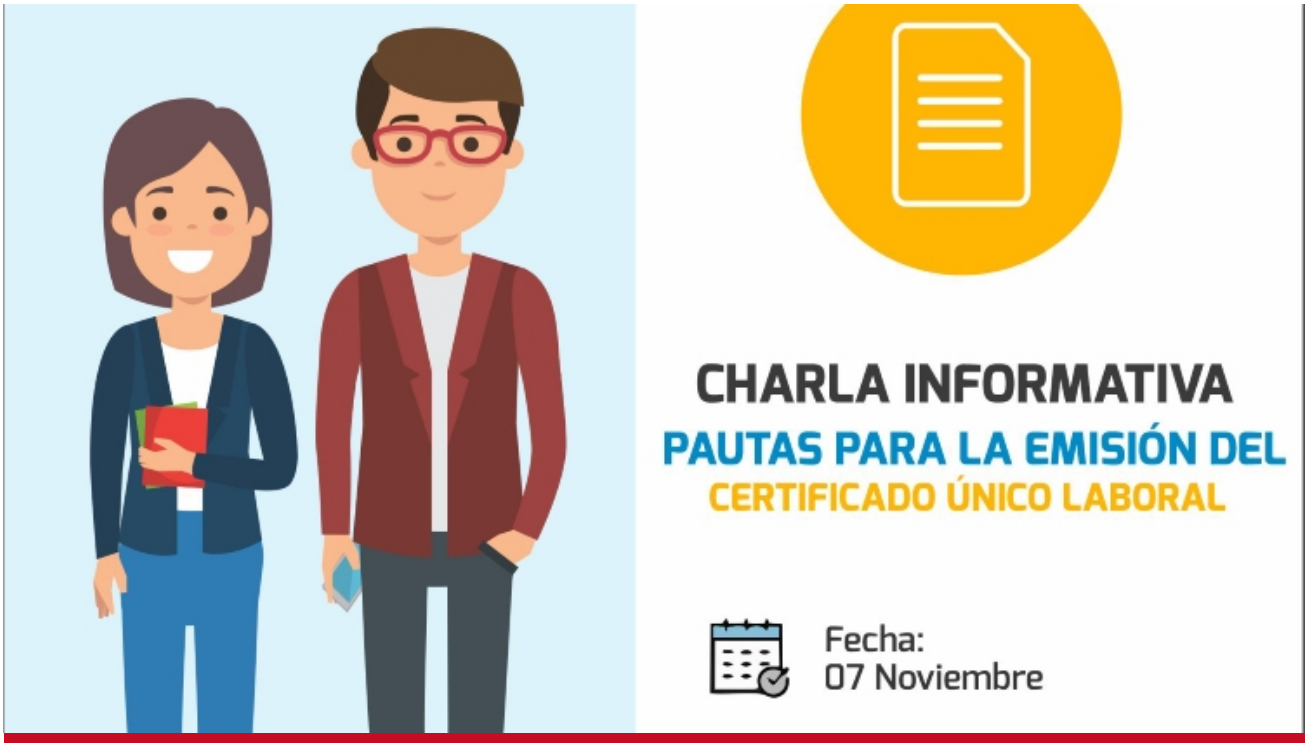

CERTIFICADO ÚNICO LABORAL

CHARLA INFORMATIVA

Por: Dirección de prevención y solución de conflictos

#CertificadoÚnicoLaboral
Es documento que necesitas para postular a un empleo, reúne tu información personal, antecedentes policiales, penales y judiciales, educación y experiencia laboral formal; lo puedes obtener en línea, rápido y gratis, además tiene firma digital del Ministerio de Trabajo y Promoción del Empleo.

En tal sentido la Dirección Regional de Trabajo y Promoción del Empleo de Cajamarca en coordinación con el Instituto ISAM, organizan la charla informativa virtual: “PAUTAS PARA LA EMISIÓN DEL CERTIFICADO ÚNICO LABORAL”; dirigido al público en general, el mismo que se llevará a cabo el día 7 de noviembre del 2020 a horas 3:00 a 4:00 p.m., mediante la plataforma Google Meet.

➡■Participa inscribiéndote en el siguiente link:
https://forms.gle/SwVLMjGAviPEBnCN6

Copyright © 2020 Dirección Regional de Trabajo y Promoción del Empleo Cajamarca

Diseñado y Programado por Dirección Regional de Transformación Digital